Karte 1: Kategorien der Oberflächenwasserkörper

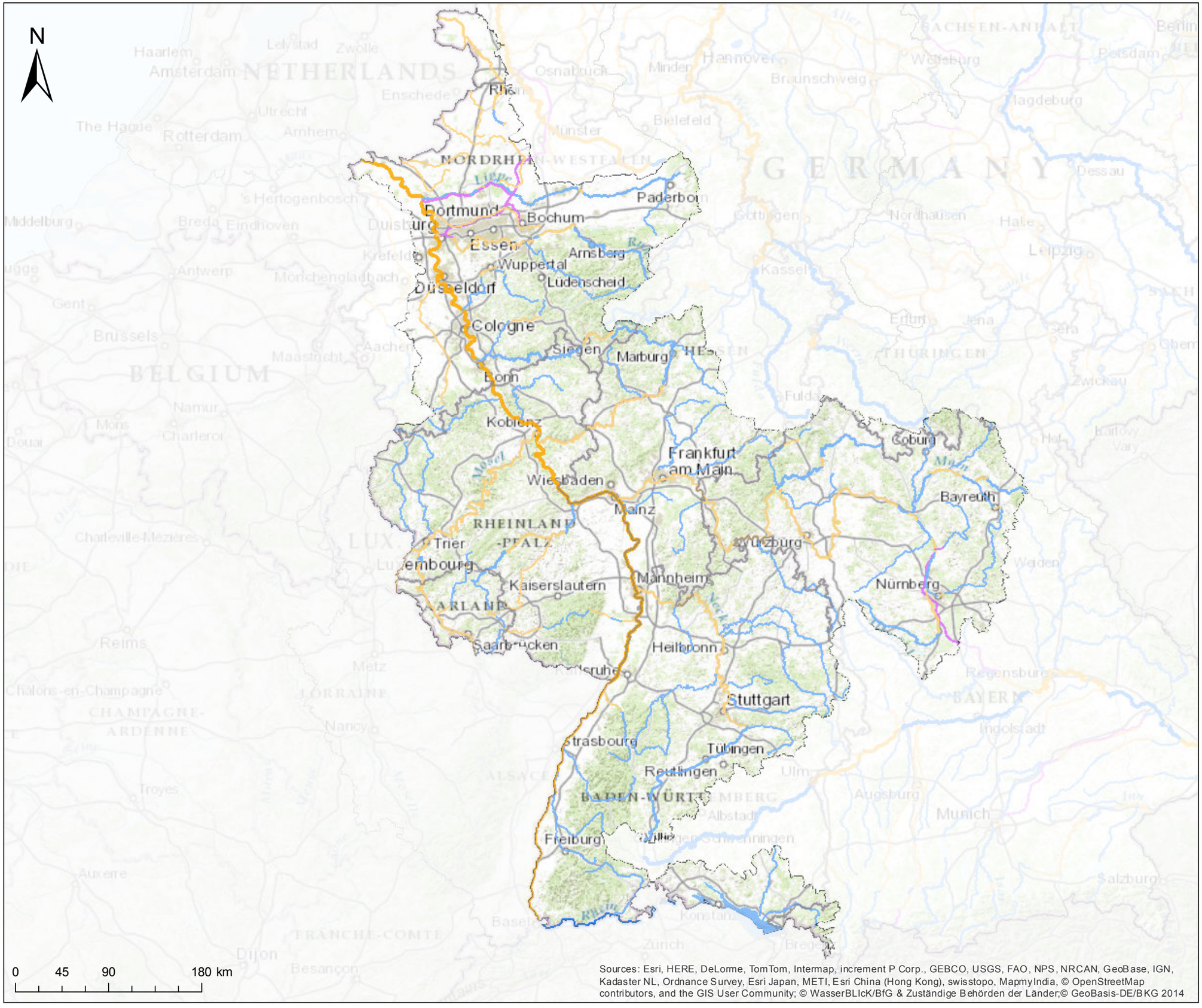

Seen >= 0,5 km²

- Seen
- erheblich veränderte Seen
- künstliche Seen

Fließgewässer > 10 km²

- Fließgewässer
- erheblich veränderte Fließgewässer
- künstliche Fließgewässer

FGG Rhein

Wasser BLIcK

bfg Bundesanstalt für Gewässerkunde

Quelle: WasserBLIcK/BfG; 10.10.2014