

# WRRL-Maßnahmenprogramm 2015 - 2021 Neue Aspekte für die Gewässerentwicklung

06. Oktober 2016  
LLH, Schloss Rauschholzhausen

## *Der neue WRRL-Viewer in Hessen*

Marion Asmis

Hessisches Landesamt für Naturschutz, Umwelt und Geologie

# Der neue WRRL-Viewer

## ■ Allgemeines

- WRRL-Informationswerkzeug für die öffentliche Verwaltung und interessierte BürgerInnen
- GIS-Viewer zur kartographischen Präsentation der verschiedenen WRRL-relevanten Themen
- Darstellung der Ergebnisse des Maßnahmenprogramms und des Bewirtschaftungsplans 2015 – 2021

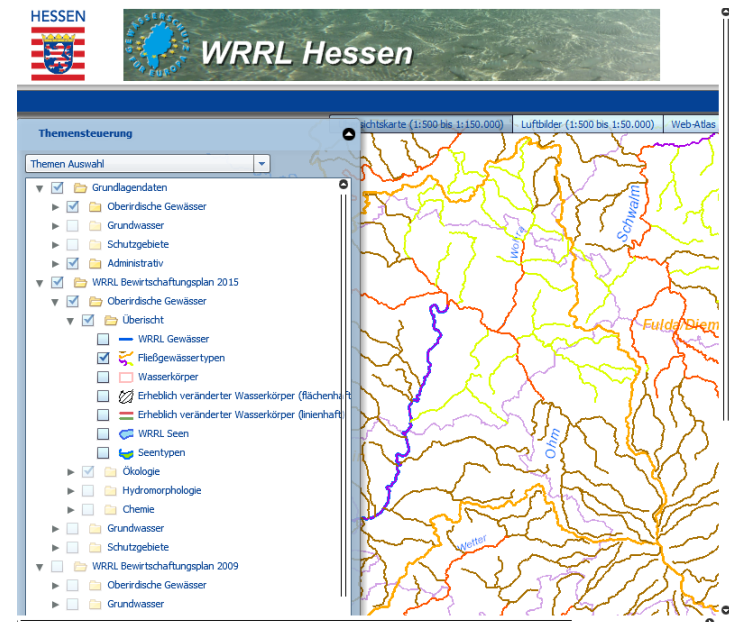

# Der neue WRRL-Viewer

## ▪ Technische Informationen

- Neuentwicklung 2014 im HLNUG vom Dezernat Z4
- Entwicklung auf Basis von Flash von Adobe und ESRI
- Läuft mit gängigen Internetbrowsern
- Voraussetzung: Adobe Flashplayer Plug-in
- Aufruf: [wrrl.hessen.de](http://wrrl.hessen.de)

# Der neue WRRL-Viewer

- **Wesentliche Neuerungen u.a.:**
  - Umstrukturierung des Themenbaums
  - Aktualisierung der Daten
  - Erweiterung der Codelisten für Attribute
  - maßstabsabhängige Darstellung der Symbole
  - Ausdruck der Legende über die Kopfleiste
  - Wasserkörpersteckbriefe sind eingefügt
  - Funktion ‚Suche nach Maßnahmen‘

# Der neue WRRL-Viewer

## ■ Überblick

- Themensteuerung**: Points to the 'Themen Auswahl' tree on the left side of the map.
- Legenden-ausdruck**: Points to the 'Legendenausdruck' link in the top navigation bar.
- Kartenhintergrund**: Points to the 'Kartenhintergrund' link in the top navigation bar.
- Navigation-werkzeuge**: Points to the navigation controls (compass, zoom, pan) on the right side of the map.
- Hilfe**: Points to the 'Hilfe' link in the top navigation bar.
- Kartenwerkzeuge**: Points to the 'Kartenwerkzeuge' section in the bottom-left toolbar.
- Suchfunktion**: Points to the 'Suche in Themen' search input field.
- Themenbezogene Werkzeuge**: Points to the 'Themenwerkzeuge' section in the bottom-left toolbar.
- Maßstab / Koordinaten**: Points to the scale and coordinate information at the bottom left.
- Übersichtskarte**: Points to the overview map in the bottom right corner.

# Der neue WRRL-Viewer

## ■ Überblick

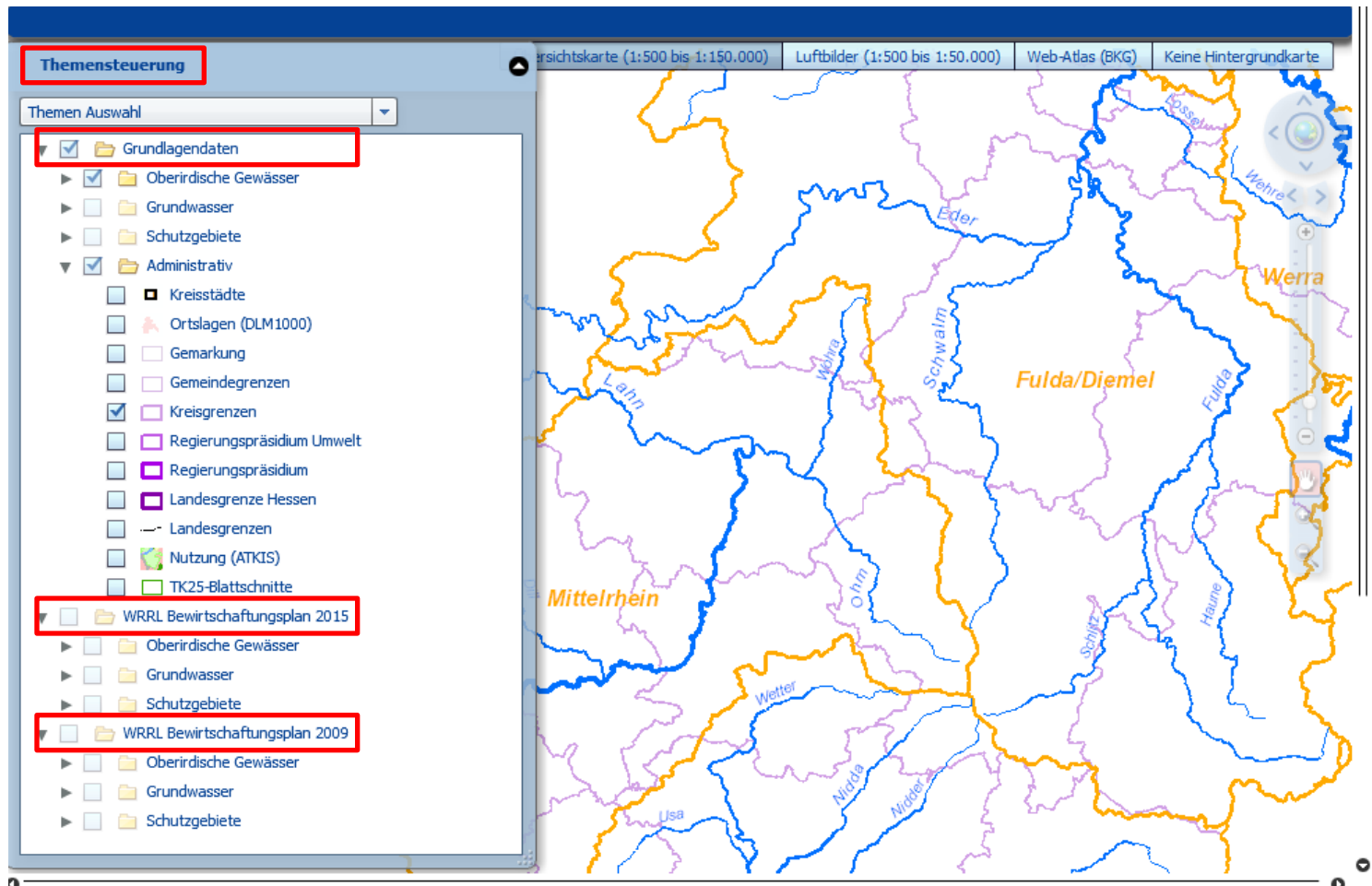

# Der neue WRRL-Viewer

## Werkzeuge

**Themensteuerung**

Themen Auswahl

- Struktur (GESIS) & Wanderhindernisse
  - nicht WRRL Gewässer 1998
  - OG Wanderhindernisse abwärts
  - OG Wanderhindernisse aufwärts
  - Gesamtbewertung 2013
  - Laufentwicklung 2013
  - Längsprofil 2013
  - Querprofil 2013
  - Sohlenstruktur 2013
  - Uferstruktur 2013
  - Gewässerumfeld 2013
  - Fotostandorte 2013
  - Belastungen Punktquellen

**Werkzeuge**

**Kartenwerkzeuge**

- Map Tools (Scale, Rotate, etc.)

**Suche in Themen**

Bitte Wählen

**Themenwerkzeuge**

Gewässer DLM25

**Ausdruck erzeugen**

Titel: Struktur Güte Wächtersbach

Autor: HLNUG

Druckvorlage: A4hoch\_Kartenseite

Ausgabeformat: PDF

Druckqualität: 96

Druckbereich:  sichtbarer Ausschnitt  Maßstab beibehalten

Drucken

Datum: 26.09.2016

Geowasserstruktur Wächtersbach

Autor: HLNUG

0 1 2 4 Kilometer

Geofachdaten: © Hessisches Landesamt für Naturschutz, Umwelt und Geologie - alle Rechte vorbehalten  
Hintergrund: © GeoBasis-DE / BKG 2013, Hessische Verwaltung für Bodenmanagement und Geoinformation

# Der neue WRRL-Viewer

## Werkzeuge

**WRRL - Legende Grundlagendaten**  
Oberirdische Gewässer, Grundwasser

- Bearbeitungsgebiete
- Grenze Weser Rhein
- Gewässer (DLM25)
- Kilometrierung
- Flächenverzeichnis
- Überschwemmungsgebiete
- festgesetzt, überprüft
- festgesetzt, nicht überprüft
- teilweise festgesetzt
- Fischregionen**
  - Obere Forellenregion
  - Untere Forellenregion
  - Äschenregion
  - Barbenregion
  - Mischregion
  - Nicht klassifiziert
- Hegegemeinschaften**
  - Aar
  - Dill I
  - Dill II
  - Emsbach
  - Finkenbach/Ulfenbach
  - Gersprenz
  - Horloff
  - Jossa, Sinn, Schmale Sinn
  - Lahn I
  - Lahn II
  - Lahn III
  - Lahn IV
  - Lahn V
  - Main
  - Mittlere Fulda
  - Modau, Sandbach
  - Mümling
  - Neckar
  - Nidder
  - Obere Diemel/Diemelsee
  - Obere Eder/Edersee
  - Obere Fulda
  - Obere Kinzig
  - Obere Nidda
  - Obere Schwalm
  - Ohm
  - Rhein
  - Rodau
- Messstellen**
  - Makrozoobenthos
  - Kieselalgen
  - Fische
  - Makrophyten
  - Phytoplankton
  - See
- Gewässergüte 2016**
  - Messstellen
  - sehr gut
  - gut
  - mäßig
  - unbefriedigend
  - schlecht
- Chemie-Messstellen**
  - Standardmessnetz WRRL
  - Messstationen und Überblicksüberwachung
  - Pflanzenschutzmittel
  - Schwebstoff
- Wanderhindernisse**
  - abwärts**
    - ▼ passierbar
    - ▼ bedingt passierbar
    - ▼ weitgehend unpassierbar
    - ▼ unpassierbar
    - ▼ ohne Bewertung
  - aufwärts**
    - ▲ passierbar
    - ▲ bedingt passierbar
    - ▲ weitgehend unpassierbar
    - ▲ unpassierbar
    - ▲ ohne Bewertung
- Gewässerstrukturgüte**
  - Bewertung
  - naturnah/unverändert(1)
  - gering verändert (2)
  - mässig verändert (3)
  - deutlich verändert (4)
  - start verändert (5)
  - sehr stark verändert (6)
  - vollständig verändert (7)
  - Sonderfall
- Grundwasser Messstellen**
  - Grundwasser Messstellen
- GW Hydrogeologische Großräume**
  - Oberrheingraben mit Mainzer Becken und nordhessischem Tertiär
  - Mitteldeutsches Bruchschollenland und Bruchschollenland
  - West- und süddeutsches Schichtstufen- und Bruchschollenland
  - West- und mitteleuropäisches Grundgebirge
  - Südwestdeutsches Grundgebirge
- GW Hydrogeologische Räume**
  - Oberrheingraben mit Mainzer Becken
  - Untermainsecke
  - Nordhessisches Tertiär
  - Nordwestdeutsches Bergland
  - Mitteldeutscher Buntsandstein
  - Thüringische Senke
  - Süddeutscher Buntsandstein und Muschelkalk
  - Rheinisches Schiefergebirge
  - Schwarzwald, Vorpessart und Odenwald
- GW Hydrogeologische Teilräume**
  - Rheingraben-scholle
  - Tertiär und Quartär des Rhein-Main Gebietes
  - Hanauer-Seligenstädter Senke
  - Wetterau
  - Nordhessische Senke
  - Vogelsberg
  - Borgentreicher Mulde und Kasseler Graben
  - Leinetalgraben
  - Fulda-Werra Bergland und Solling
  - Trias und Zechstein westlich der Niederhessischen Senke
  - Kuppenrhön
  - Lange Rhön
  - Zechsteinrand Südwestthüringens
  - Werra Talau
  - Buntsandsteinumrandung der Thüringischen Senke
  - Thüringischen Senke
  - Muschelkalk der Thüringischen Senke
  - Spessart, Rhönvorland und Buntsandstein des Odenwaldes
  - Paläozoikum des nördlichen Rheinischen Schiefergebirges

**Gewässerstruktur Wächtersbach**

Datum: 26.09.2016  
Autor: HLNUG

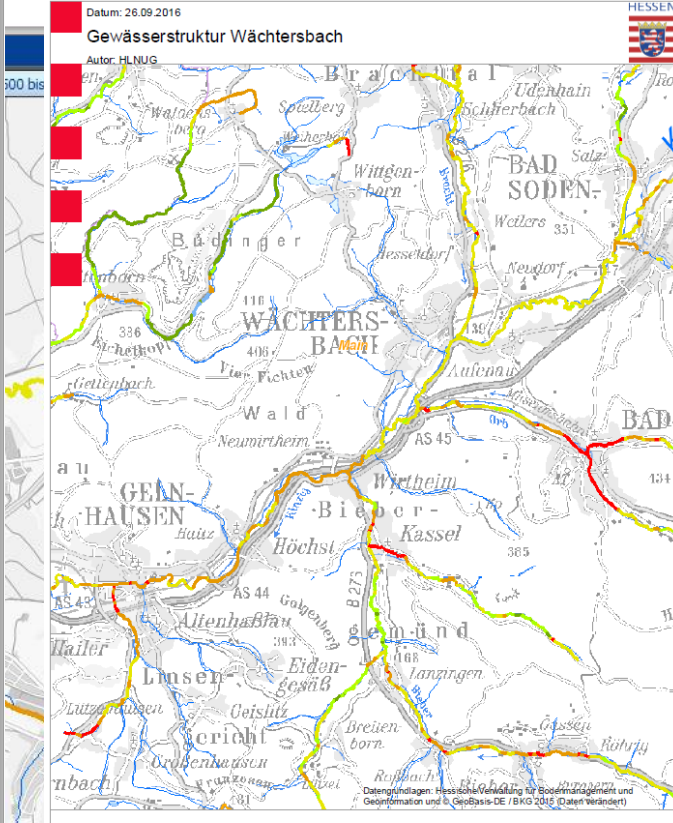

0 1 2 4 Kilometer

Geofachdaten: © Hessisches Landesamt für Naturschutz, Umwelt und Geologie - alle Rechte vorbehalten  
Hintergrund: © GeoBasis-DE / BKG 2013, Hessische Verwaltung für Bodenmanagement und Geoinformation und © GeoBasis-DE / BKG 2015 (Daten verändert)

# Der neue WRRL-Viewer

## Werkzeuge

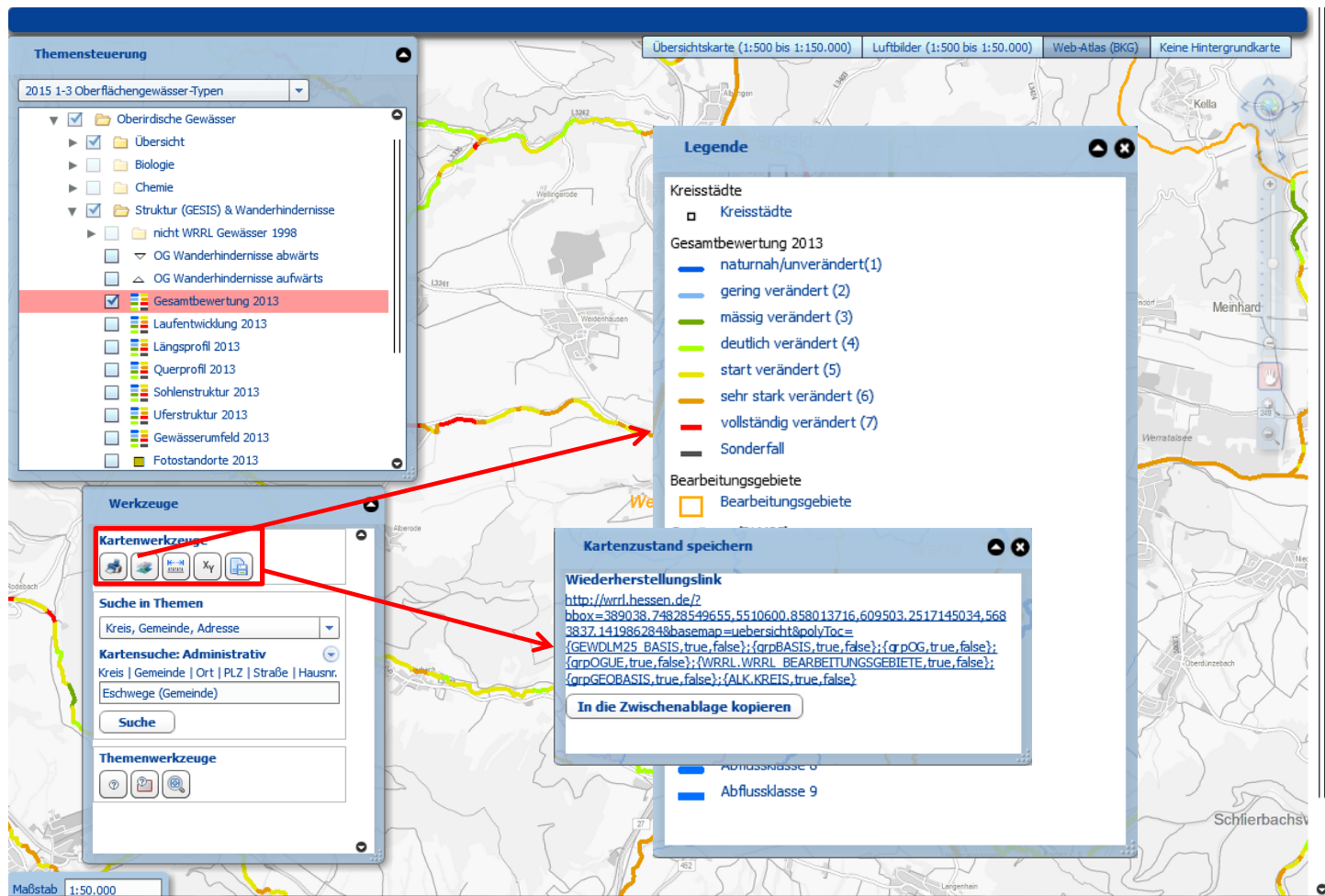

- Themensteuerung (Top Left):** A tree view for selecting map layers. The 'Gesamtbewertung 2013' layer is highlighted in red.
- Werkzeuge (Bottom Left):** A panel containing:
  - Kartenwerkzeuge:** A sub-panel with icons for map navigation and printing.
  - Suche in Themen:** A search field for 'Kreis, Gemeinde, Adresse'.
  - Kartensuche: Administrativ:** A search field for 'Kreis | Gemeinde | Ort | PLZ | Straße | Hausnr. | Eschwege (Gemeinde)'.
  - Themenwerkzeuge:** A sub-panel with icons for map interaction.
- Legende (Top Right):** A legend for 'Gesamtbewertung 2013' showing color-coded categories:
  - blau: naturnah/unverändert(1)
  - hellblau: gering verändert (2)
  - grün: mässig verändert (3)
  - gelb: deutlich verändert (4)
  - orange: stark verändert (5)
  - rot: sehr stark verändert (6)
  - rot-schwarz: vollständig verändert (7)
  - Sonderfall
  - Bearbeitungsgebiete (orange square)
- Kartenzustand speichern (Bottom Right):** A dialog box showing a 'Wiederherstellungslink' (URL) for saving the current map state and a button 'In die Zwischenablage kopieren'.
- Map (Center):** A map showing water bodies with various colored overlays representing the assessment results.
- Top Bar:** Navigation options like 'Übersichtskarte (1:500 bis 1:150.000)', 'Luftbilder (1:500 bis 1:50.000)', 'Web-Atlas (BKG)', and 'Keine Hintergrundkarte'.
- Bottom Bar:** A scale indicator 'Maßstab 1:50.000'.

# Der neue WRRL-Viewer

## Werkzeuge

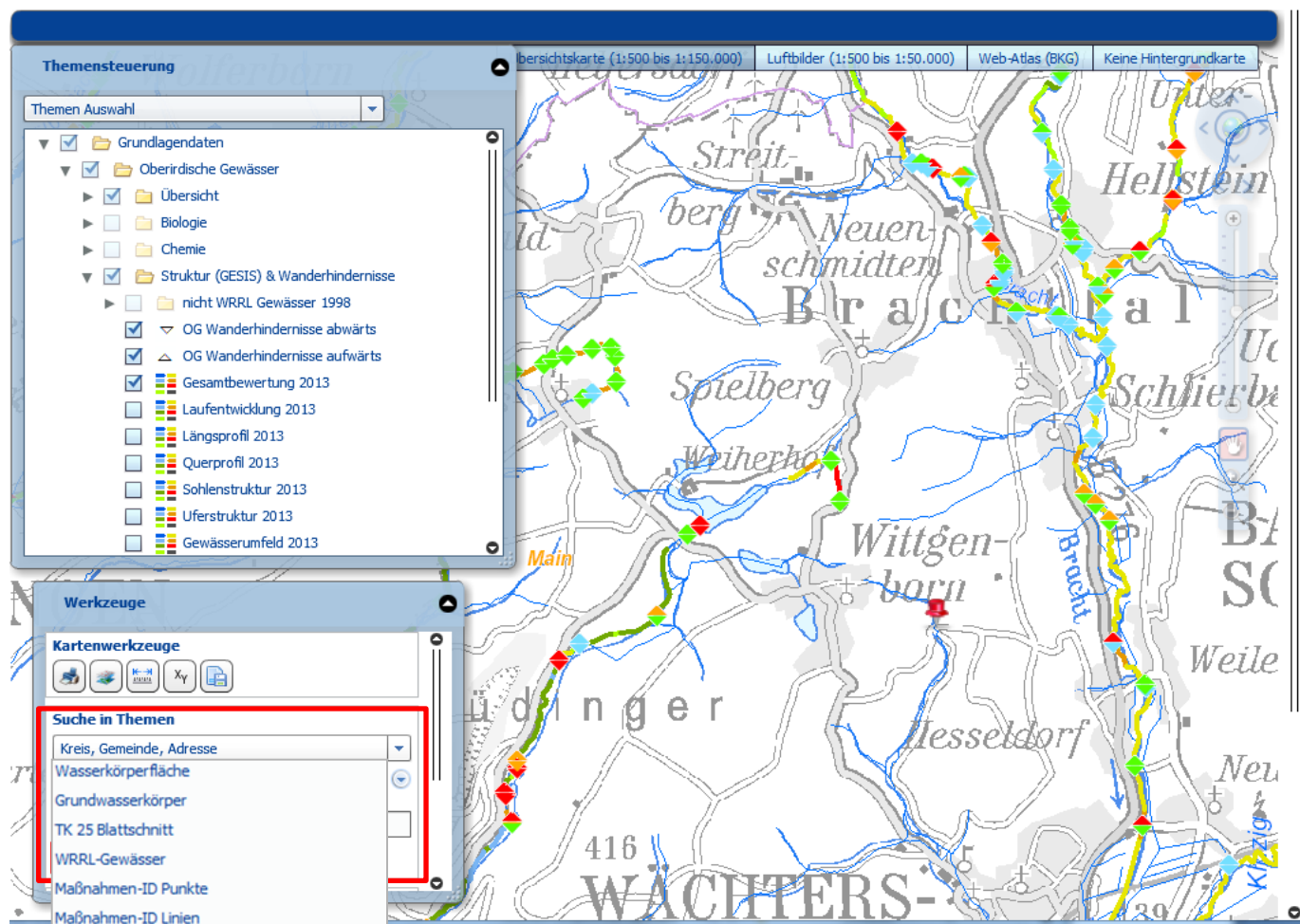

# Der neue WRRL-Viewer

## Werkzeuge

Gewässerkennzahl (GWZ)	Abfluss (ABFLUSS)	MZB_TYP (MZB_TYP)	SAPINDEX (SAPINDEX)	Zustandsklasse (ZUSTKLASSE)	Gewässername (HAUPTNAME)
426	2	9	2,31	3	Haune

# Der neue WRRL-Viewer

## Werkzeuge

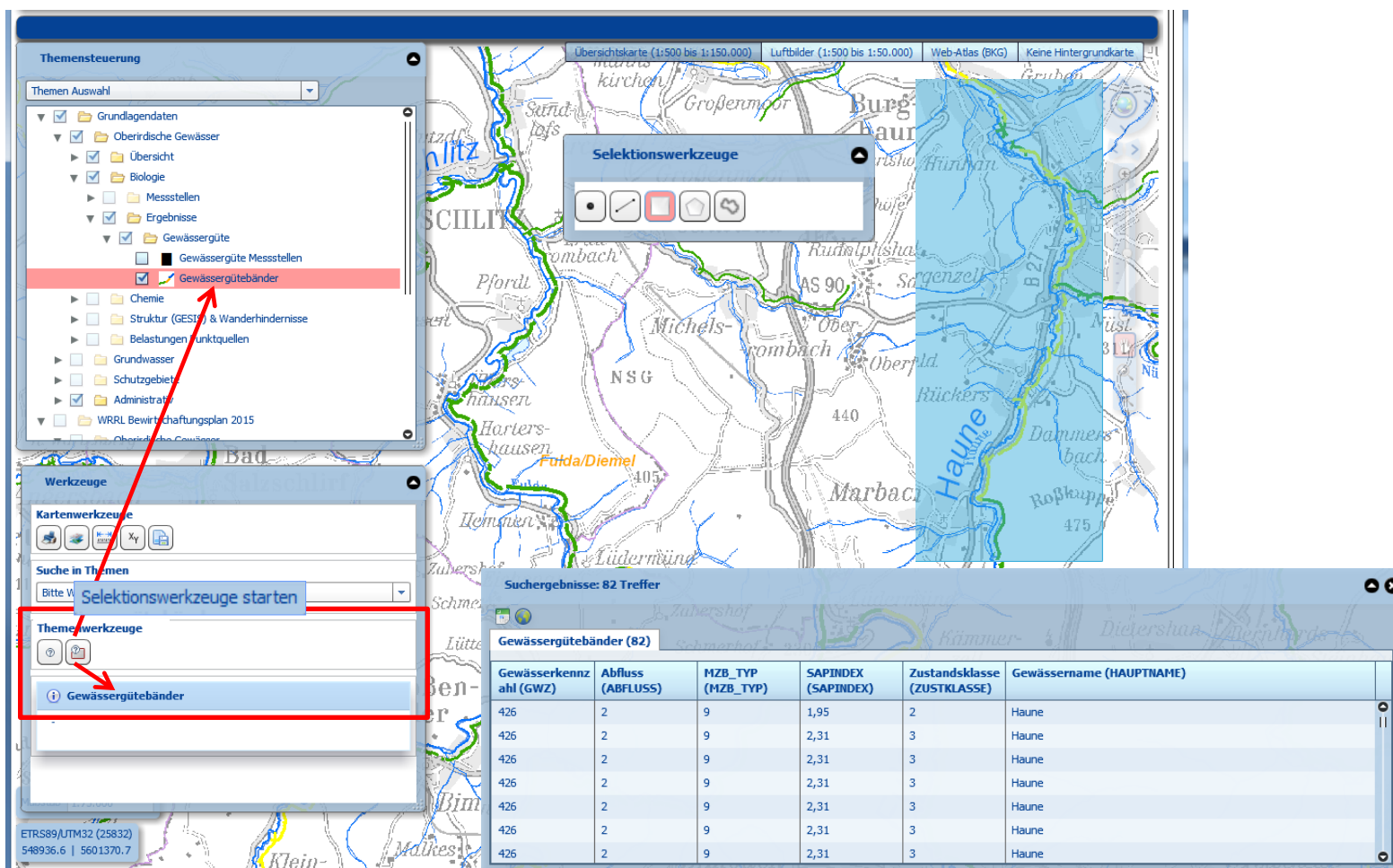

Gewässerkennzahl (GWZ)	Abfluss (ABFLUSS)	MZB_TYP (MZB_TYP)	SAPINDEX (SAPINDEX)	Zustandsklasse (ZUSTKLASSE)	Gewässername (HAUPTNAME)
426	2	9	1,95	2	Haune
426	2	9	2,31	3	Haune
426	2	9	2,31	3	Haune
426	2	9	2,31	3	Haune
426	2	9	2,31	3	Haune
426	2	9	2,31	3	Haune
426	2	9	2,31	3	Haune

# Der neue WRRL-Viewer

## Werkzeuge: Aufruf Steckbriefe

- Steckbriefe sind für die Themen **Wasserkörper** und **Gemeindegrenzen** aufrufbar
- Wasserkörper-Steckbriefe: Informationen zu Wasserkörper-Bewertungen und Strukturmaßnahmen
- Gemeinde-Steckbriefe: Informationen zu Strukturmaßnahmen

### Themenwerkzeuge

Hyperlink für Infoklick starten

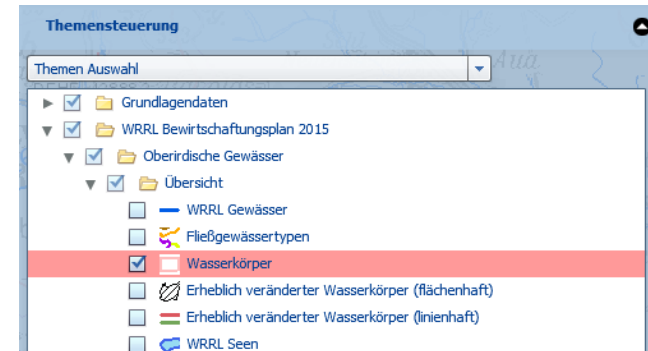

# Der neue WRRL-Viewer

## Werkzeuge: Aufruf Wasserkörper-Steckbriefe

**Themensteuerung**

Themen Auswahl

- Administrativ
- WRRL Bewirtschaftungsplan 2015
  - Oberirdische Gewässer
    - Übersicht
      - WRRL Gewässer
      - Fließgewässertypen
      - Wasserkörper
      - Erheblich veränderter Wasserkörper (flächenhaft)
      - Erheblich veränderter Wasserkörper (linienhaft)
      - WRRL Seen
      - Seentypen
- Ökologie
  - Hydromorphologie
    - Belastungen Struktur
      - OG Anthropogene Nutzung
      - Abweichungsklassen
      - Wanderhindernisse
    - Strukturmaßnahmen
      - OG Strukturmaßnahmen, Bereitstellung von Flächen
      - OG Strukturmaßnahmen, Entwicklung naturnaher Gewässer

**Steckbrief Oberflächenwasserkörper**

Vorgeschlagene Maßnahmen

Struktur | Punktquellen

Wasserkörper: Untere Kinzig (DEHE\_2478.1)  
Stand 31.12.2015

Bei den Kosten f

Maßnahmen-nummer	Maßnahmen-bezeichnung	Maßnahmen-gruppe	Maßnahmen-art	Planungszustand	von KM	bis KM	zu beplanende Strecke [km]	Maßnahmen-raum [km]	Anzahl Querbauwerke
179500	HIND: Rückbau Querbau. Sohlschwelle Aufenau Höhe AH NIX	Herstellung der linearen Durchgängigkeit	HIND: Rückbau Querbau.	Beratung	48,3	48,4		,1	1
60256	Ausleitung-Ruhlsee-*HIND: Herst. lin. Durchg.	Herstellung der linearen Durchgängigkeit	*HIND: Herst. lin. Durchg.	umgesetzt	18,2				1
60138	unterhalb Spakebrücke *STRUK: Entw. naturn. Strukt	Entwicklung naturnaher Gewässer, Ufer- und Auenstrukturen	*STRUK: Entw. naturn. Strukt	Beratung	23,7	24,4	,7		
63154	Altarm Jägerseecke *STRUK: Entw. naturn. Strukt	Entwicklung naturnaher Gewässer, Ufer- und Auenstrukturen	*STRUK: Entw. naturn. Strukt	Vorschlag	38,4	38,8		,4	
73980	*FL: Bereitst. Flächen; unterhalb Westspange Gelnhausen	Bereitstellung von Flächen	*FL: Bereitst. Flächen	Beratung	29,5	32,7	,3	3,2	
152692	Q. Verkürz. Rückstau: Reduzierung Wehrhöhe Veritaswehr Gelnhausen	Ökologisch verträgliche Abflussregulierung	Q. Verkürz. Rückstau	Beratung	35,3				1
60296	Stadtgebiet-Gelnhausen-*STRUK: Entw. naturn. Strukt	Entwicklung naturnaher Gewässer, Ufer- und Auenstrukturen	*STRUK: Entw. naturn. Strukt	Beratung	33,1	34,4	1,2	1,3	
158222	*FL: Bereitst. Flächen	Bereitstellung von Flächen	*FL: Bereitst. Flächen	umgesetzt	47,9	48,5	,5	,6	
158224	*FL: Bereitst. Flächen_BSS_ehem_Gaswerk	Bereitstellung von Flächen	*FL: Bereitst. Flächen	Beratung	47,2	48,5	,5	,8	
					48,4	58,5	,5	9,6	

Phytoplankton:  Flächen zu Erosionsminderung: 27,9 ha

**Werkzeuge**

**Kartenwerkzeuge**

**Suche in Themen**

Kreis, Gemeinde, Adresse

**Kartensuche: Administrativ**

Kreis | Gemeinde | Ort | PLZ | Straße | Hausnr.

Wächtersbach

Suche

**Themenwerkzeuge**

Hyperlink für Infoklick starten

Maßstab

ETRS89/UTM

Wasserkörperflächen

# Der neue WRRL-Viewer

## Werkzeuge: Aufruf Gemeinde-Strukturmaßnahmen-Steckbriefe

**Themensteuerung**

Themen Auswahl

- ▼  Grundlagendaten
  - Oberirdische Gewässer
  - Grundwasser
  - Schutzgebiete
- ▼  Administrativ
  - Kreisstädte
  - Ortslagen (DLM1000)
  - Gemarkung
  - Gemeindegrenzen**
  - Kreisgrenzen
  - Regierungspräsidium Umwelt
  - Regierungspräsidium
  - Landesgrenze Hessen
  - Landesgrenzen
  - Nutzung (ATKIS)
  - TK25-Blattschnitte

Maßnahmen Struktur an denen die Gemeinde: Wächtersbach (435029) beteiligt ist.  
Stand 31.12.2015

Bei den Kosten handelt es sich um geschätzte Kosten, die n

Wasser-körper-nummer	Wasser-körper-name	Maß-nahmen-nummer	Maß-nahmen-bezeichnung	Maß-nahmen-gruppe	Maß-nahmen-art	Planungs-zustand	von KM	bis KM	zu bepl. Strecke [km]	Länge Maß-nahmen-raum [km]	Anzahl Wander-hinder-nisse	Kurzbeschreibung
DEHE_2478.1	Untere Kinzig	60324	Wä-Bach an der Landesstraße *STRUK: Entw. natum. Strukt	Entwicklung naturnaher Gewässer-, Ufer- und Auenstrukturen	*STRUK: Entw. natum. Strukt	Beratung	45,9	47,5	1,5	1,6		
DEHE_2478.1	Untere Kinzig	60330	Wä-Bach-Brachtmündg. FL: Randstreifen	Bereitstellung von Flächen	FL: Randstreifen	Vorschlag	47,6	48,8	1,1	1,2		Abgrenzung und örtliche Vermarkung eines der Gewässerkategorie und der Gewässerumfeldnutzung; angemessenen Uferandstreifens. Sicherstellung einer gewässerträglichen Nutzung bzw. eines gänzlichen Nutzungsverzichts möglichst durch Flächenankauf oder andere geeignete Maßnahmen; Kurzbeschreibung Defizit: Fehlen natürlicher oder naturnaher Gewässerandstreifen; Ursachen: landwirtschaftliche Bewirtschaftung, Bebauung und/oder andere Nutzungen bis zum Gewässer
DEHE_2478.1	Untere Kinzig	63160	Sohlschwellen 6 GN-Wirth. *HIND: Herst. lin. Durchg.	Herstellung der linearen Durchgängigkeit	*HIND: Herst. lin. Durchg.	umgesetzt	39,7	40,2	40,8	42,3	45,4	1 1 1 1 1 1
DEHE_2478.1	Untere Kinzig	63164	zw. Neudorf und Salmünster *FL: Bereitst. Flächen	Bereitstellung von Flächen	*FL: Bereitst. Flächen	Beratung	49,7	53,7	3,9	4		
DEHE_2478.1	Untere Kinzig	73962	*STRUK: Entw. natum. Strukt zw. Neudorf und BSS	Entwicklung naturnaher Gewässer-, Ufer- und Auenstrukturen	*STRUK: Entw. natum. Strukt	Beratung	49,7	53,7	3,9	4		
DEHE_2478.1	Untere Kinzig	158222	*FL: Bereitst. Flächen	Bereitstellung von Flächen	*FL: Bereitst. Flächen	umgesetzt	47,9	48,5	,5	,6		
DEHE_2478.1	Untere Kinzig	158224	*FL: Bereitst. Flächen_BSS_ehem_Gaswerk	Bereitstellung von Flächen	*FL: Bereitst. Flächen	Beratung	47,2	48,5	,5	,8		
DEHE_2478.1	Untere Kinzig	179496	HIND: Rückbau Querbauw. Sohlschwelle Aufenau Höhe AH NIX	Herstellung der linearen Durchgängigkeit	HIND: Rückbau Querbauw.	Beratung	48,1	48,2	,1	,1		Rückbau Querbauwerk, je nach örtl. Randbedingungen

**Werkzeuge**

**Kartenwerkzeuge**

**Suche in Themen**

Kreis, Gemeinde, Adresse

**Kartensuche: Administrativ**

Kreis | Gemeinde | Ort | PLZ | Straße | Hausnr.

Wächtersbach

Suche

**Themenwerkzeuge**

Hyperlink für Infoklick starten

**Gemeindegrenzen**

# Der neue WRRL-Viewer

## ■ Hintergrundinformationen

- Drei verschiedene Hintergrundansichten:

- **Übersichtskarte:**

DLM 1000, TK 50, TK 25, ALK

- **Luftbilder**

- **Web-Atlas:**

von Bund und Ländern entwickelter Kartendienst für deutschlandweit einheitliche Kartendarstellung (Deutschlandübersicht bis zur Darstellung von Einzelgebäuden)

- Maßstabsabhängige Darstellung

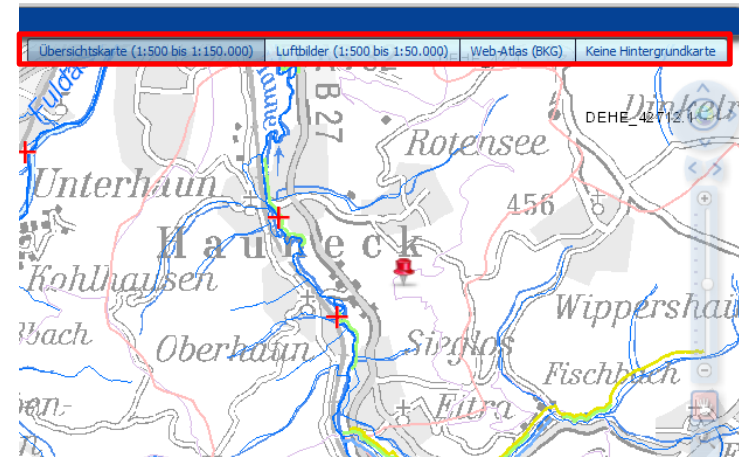

# Der neue WRRL-Viewer

## ■ Hintergrundinformationen

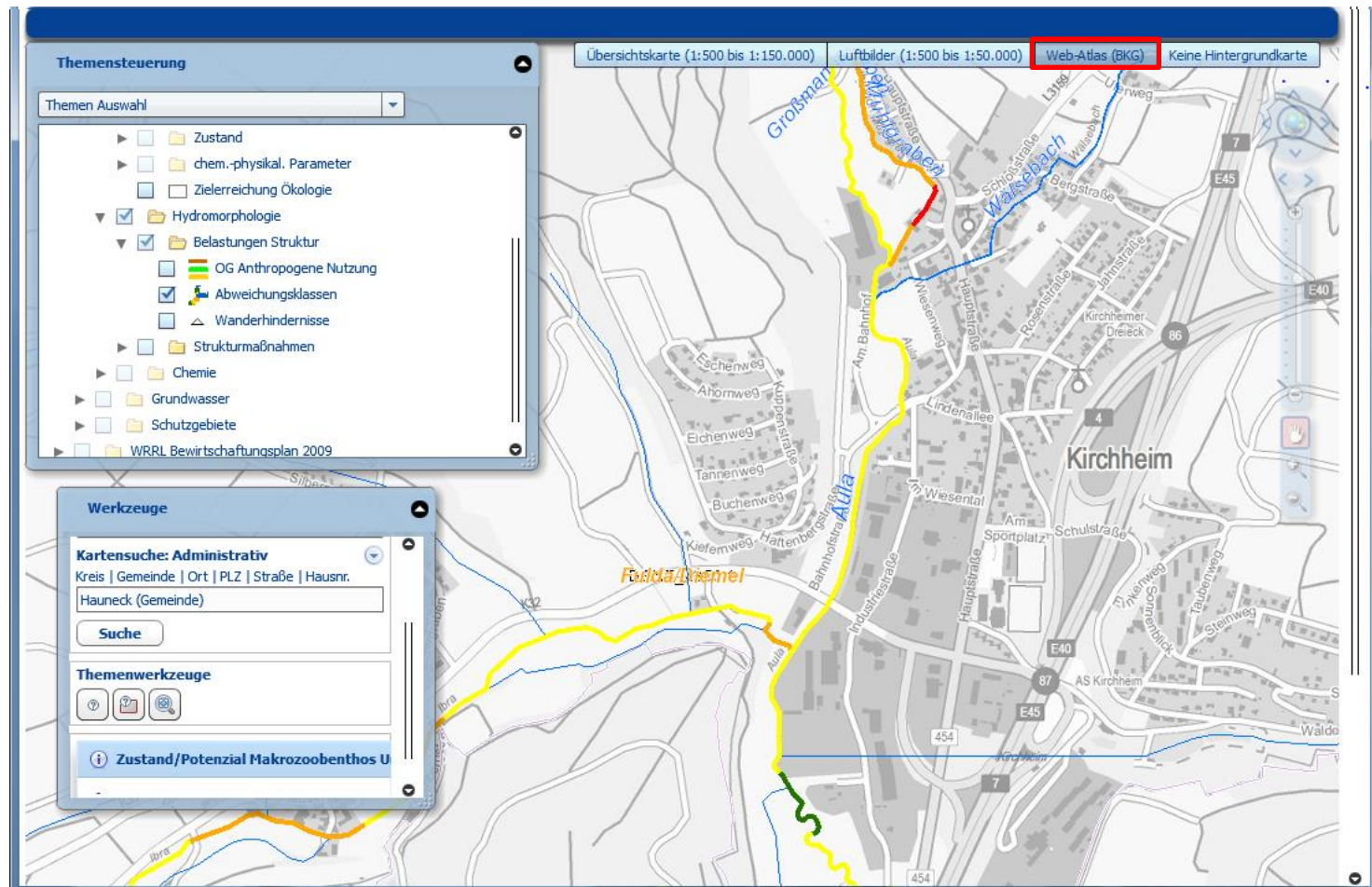

# Der neue WRRL-Viewer

## ■ Integration von GESIS

- Gewässerstrukturgüte-Informationssystem (**GESIS**) wurde in den WRRL-Viewer integriert
- existiert nicht mehr als eigene Anwendung
- Ergebnisse der Kartierung 2012/2013
- Kartierung von 1998 als ergänzende Information

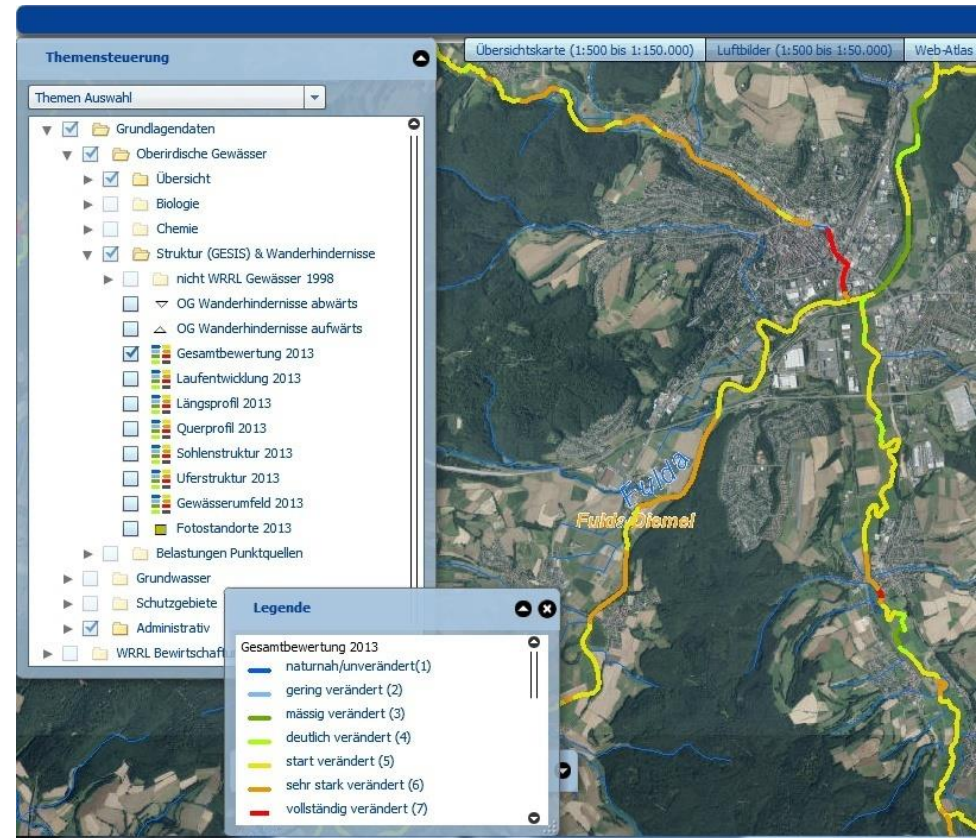

# Der neue WRRL-Viewer

## ■ Integration von GESIS

- Darstellung der Gesamtbewertung und der Hauptparameter-Bewertung
- Aufruf von Fotos für Kartierabschnitte über Thema „Fotostandorte“
- Darstellung der Kartierbögen derzeit in Umsetzung

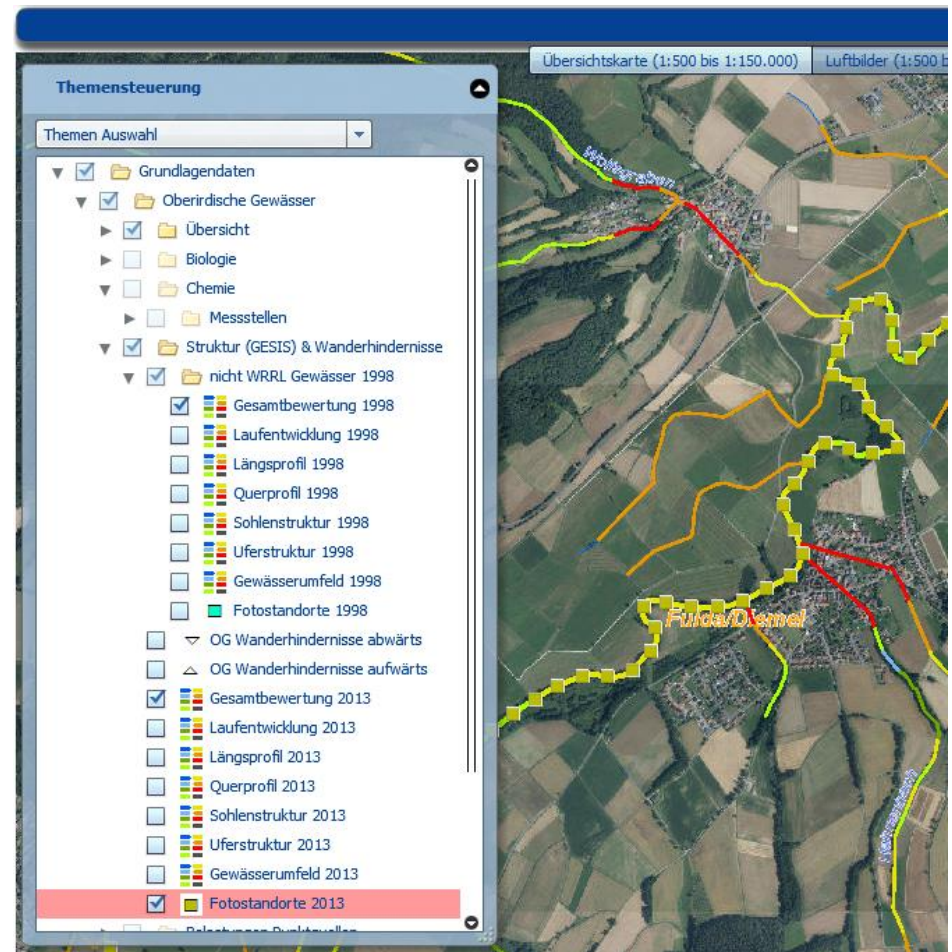

# Der neue WRRL-Viewer

## Integration von GESIS

# Der neue WRRL-Viewer

## Integration von GESIS

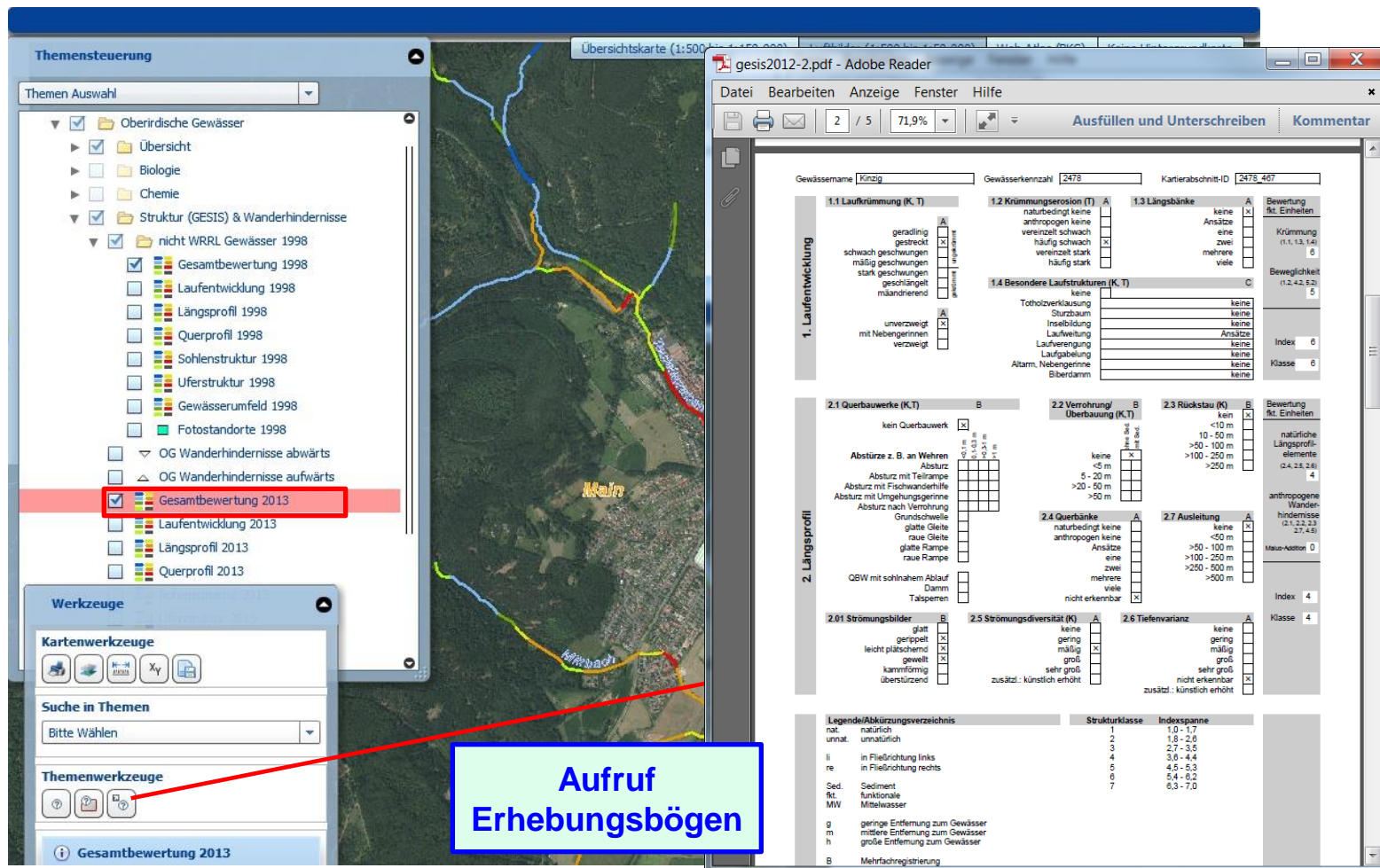

# Der neue WRRL-Viewer

## WRRL Bewirtschaftungsplan 2015

***Vielen Dank  
für Ihre Aufmerksamkeit !***

